

# Scuola dell'infanzia comunale "Alice" e Scuola primaria "Marconi" E397

P.za Giovanni Martinez 1,2

ALLEGATO B – Elaborati grafici  
FONDO KYOTO - SCUOLA 3



Maggio 2018

COMUNE DI GENOVA  
STRUTTURA DI STAFF - ENERGY MANAGER



COMUNE DI GENOVA

 eden  
edilizia energetica

# Scuola dell’infanzia comunale “Alice” e Scuola primaria “Marconi”

## E397

## P.za Giovanni Martinez 1,2

ALLEGATO B – Elaborati grafici

FONDO KYOTO - SCUOLA 3

Maggio 2018

COMUNE DI GENOVA

STRUTTURA DI STAFF - ENERGY MANAGER

Comune di Genova – Area Tecnica – Struttura di Staff Energy Manager

Via Di Francia 1 – 18° Piano Matitone – 16149 – Genova

Tel 010 5573560 – 5573855; [energymanager@comune.genova.it](mailto:energymanager@comune.genova.it); [www.comune.genova.it](http://www.comune.genova.it)

Gruppo Eden srls

Via della Barca 24/3, 40133, Bologna

Tel: 051-7166459 – [info@gruppoeden.it](mailto:info@gruppoeden.it)



**CONSP SIE 3**  
COMUNE DI GENOVA  
ELEM. MARCONI MAT. STATALE VESPERTINE

**EDIFICIO:**  
L1-042-173  
PIAZZA G. MARTINEZ 1

**OGGETTO:**  
CENSIMENTO

**PIANO:**  
P00

**SOPRALLUOGO:**  
01/04/2017

**ULTIMA REV:**  
31/07/2017

 scala 1:200

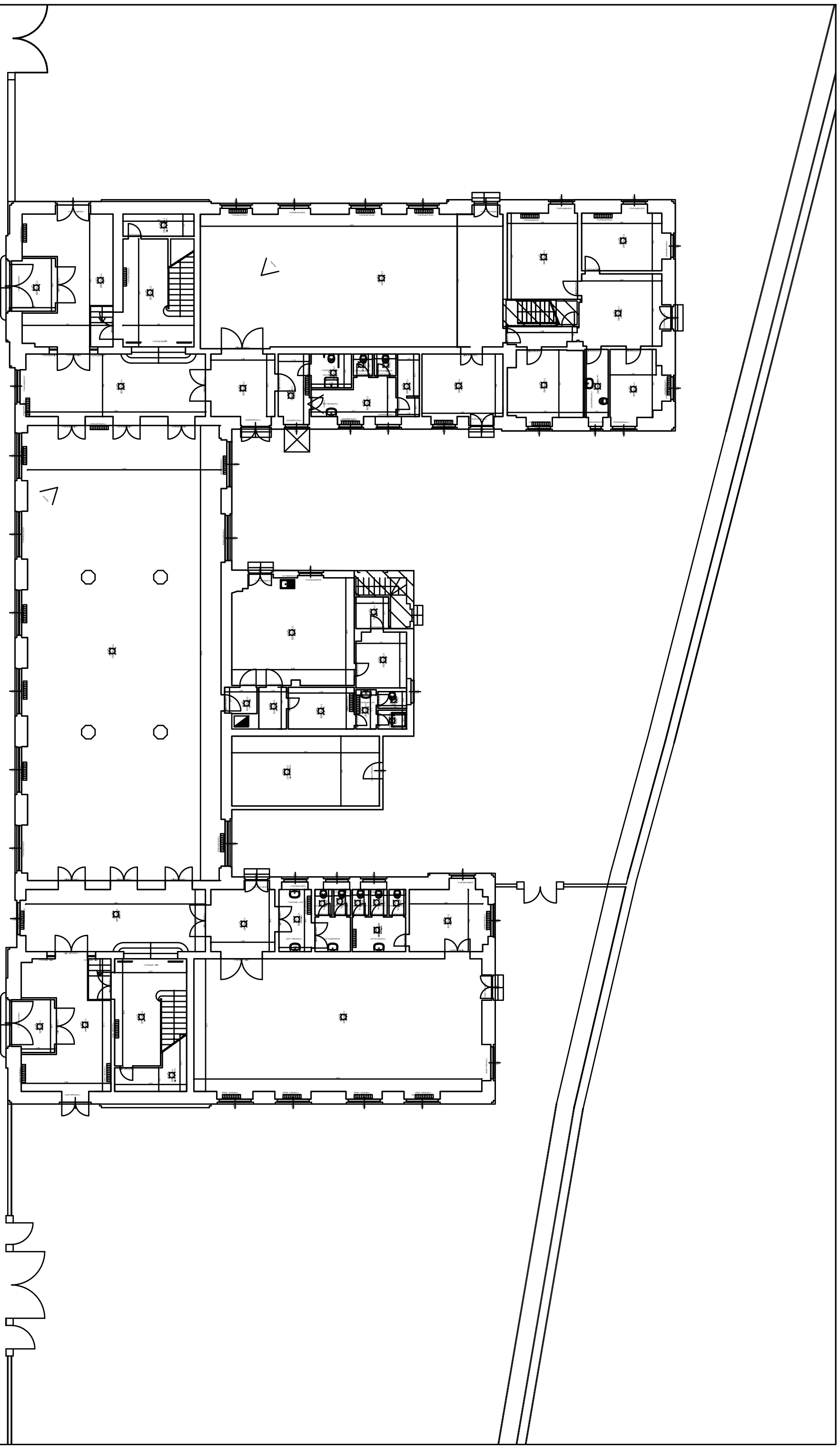

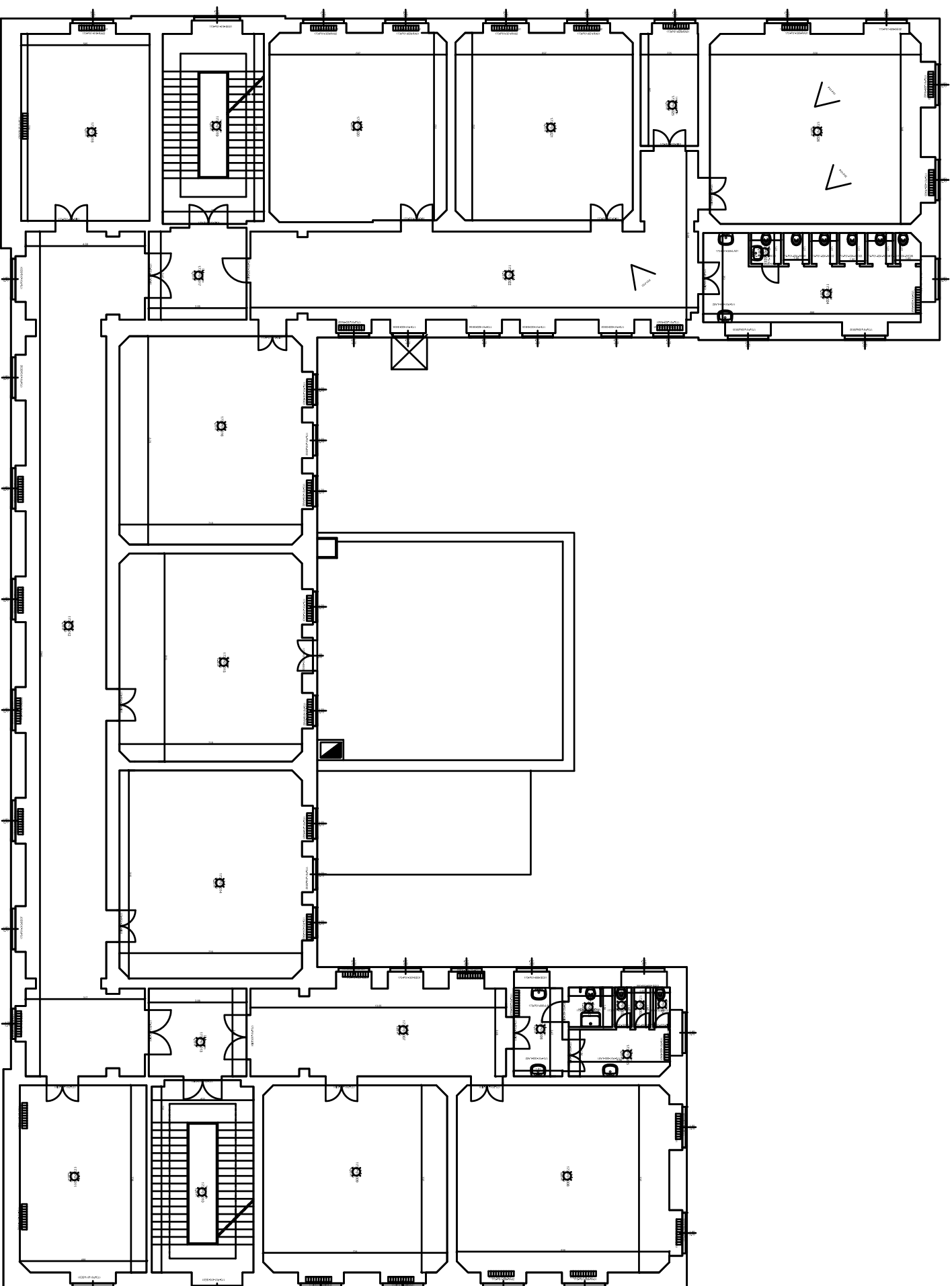

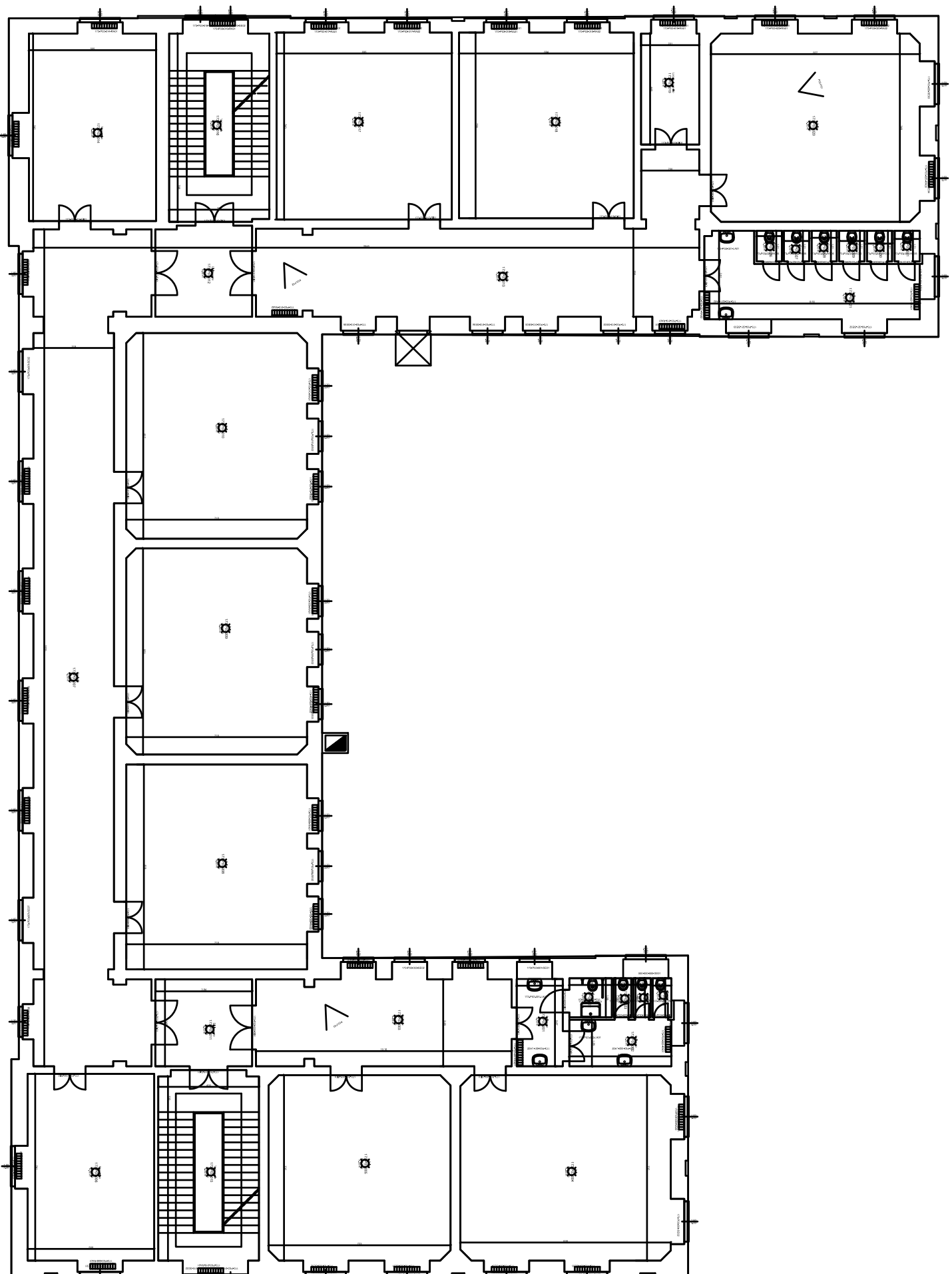

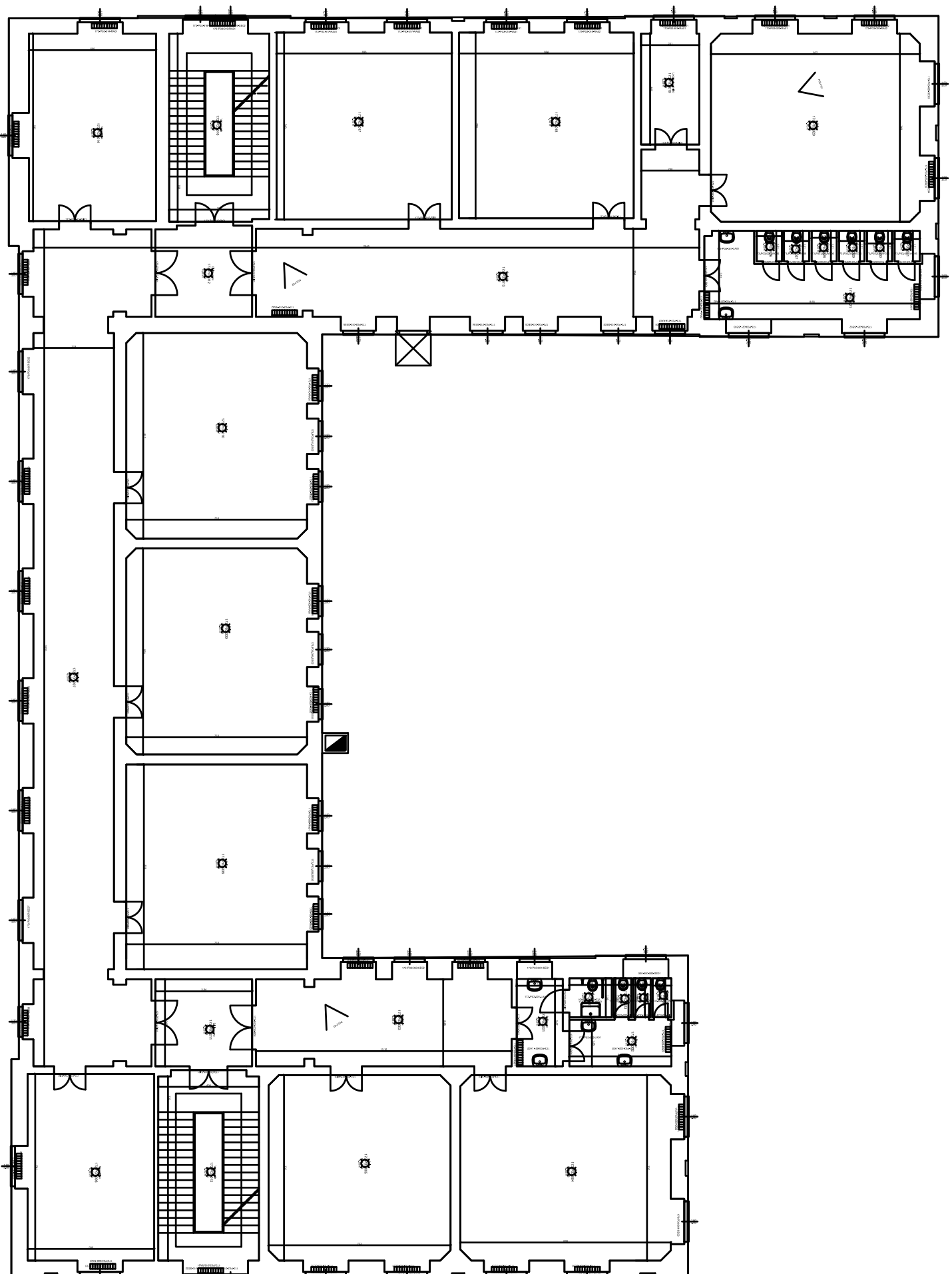





FOTO LATO SUD



FOTO LATO SUD-OVEST

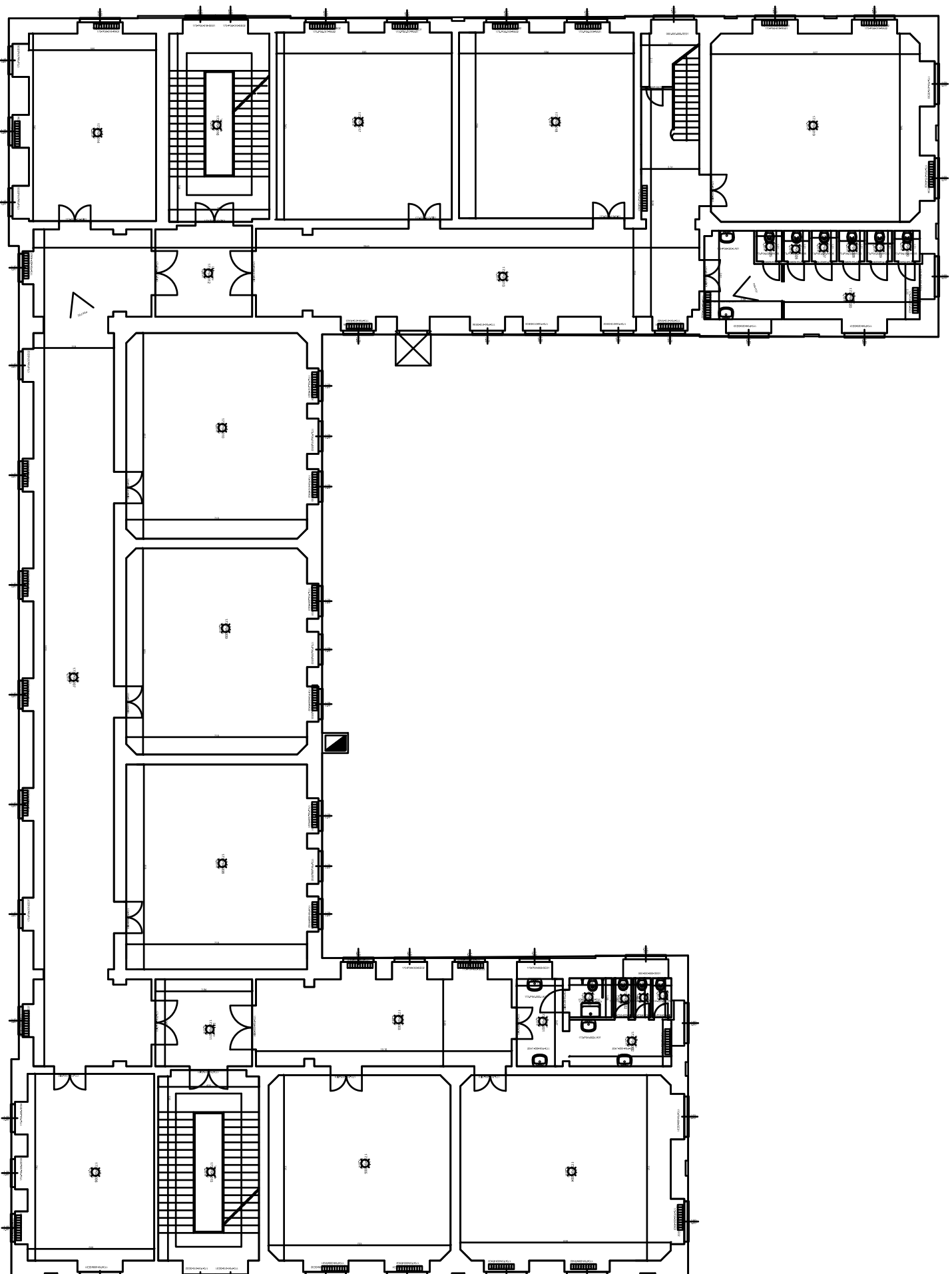

FOTO LATO NORD



FOTO LATO SUD-OVEST

SCUOLA MATERNA COMUNALE "ALICE"  
E SCUOLA ELEMENTARE "MARCIONI"

ALLEGATO B

CONTESTO GEOGRAFICO E URBANO

SERVIZIO DI DIAGNOSI ENERGETICA  
PROGRAMMA DI INVESTIMENTO KYOTO 3

Committente

COMUNE DI  
GENOVA



Mandataria



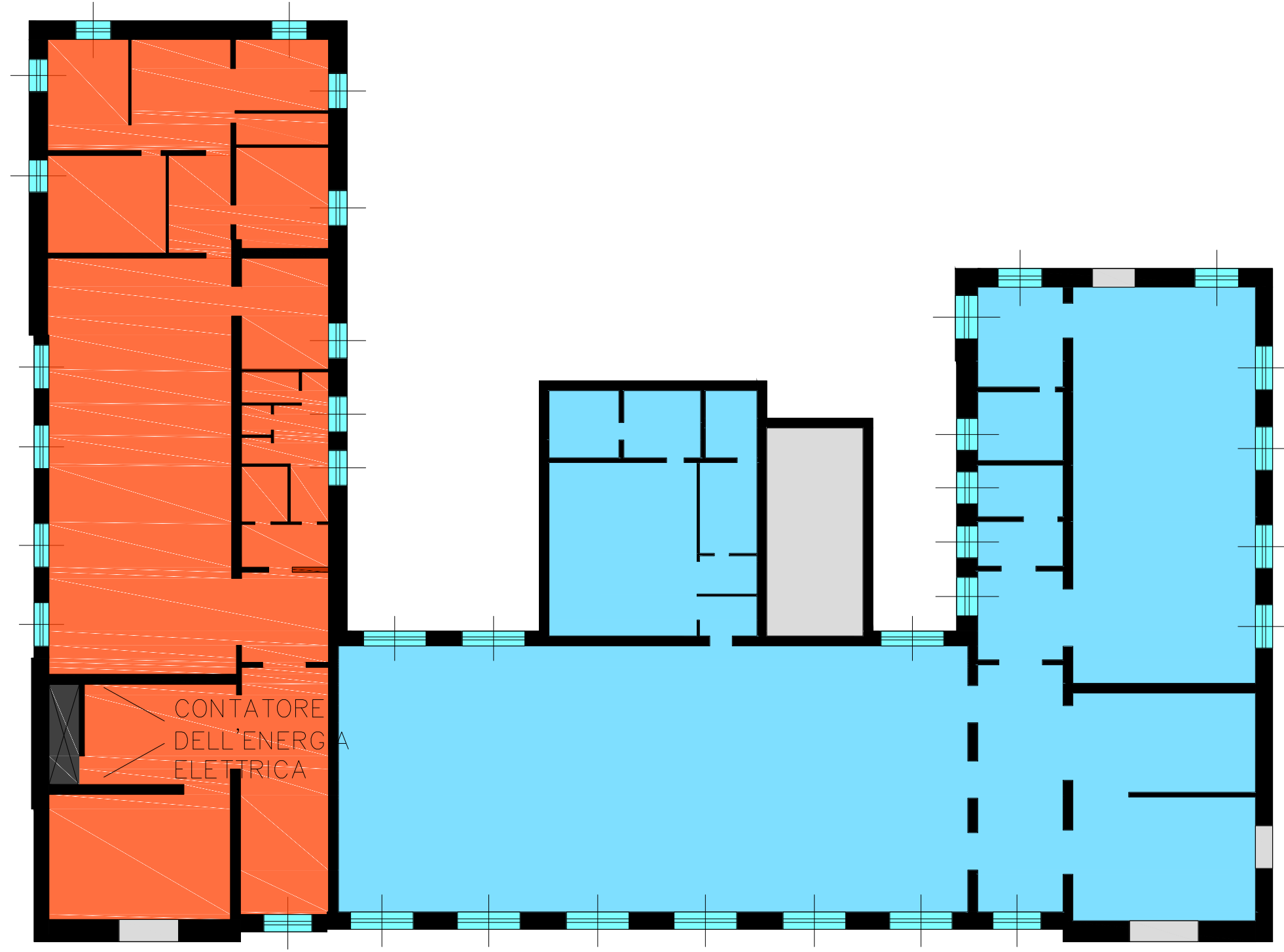

# PIANO TERRA



Legenda

- Zona termica VTS
- Zone termiche VONOFF
- Zone termiche non riscaldata
- Quadro Elettrico

SERVIZIO DI DIAGNOSI ENERGETICA  
PROGRAMMA DI INVESTIMENTO KYOTO 3

Committente  
COMUNE DI  
GENOVA



SCUOLA MATERNA COMUNALE "ALICE"  
E SCUOLA ELEMENTARE "MARCONI"  
ALLEGATO B  
ZONE TERMICHE - Scala 1:200

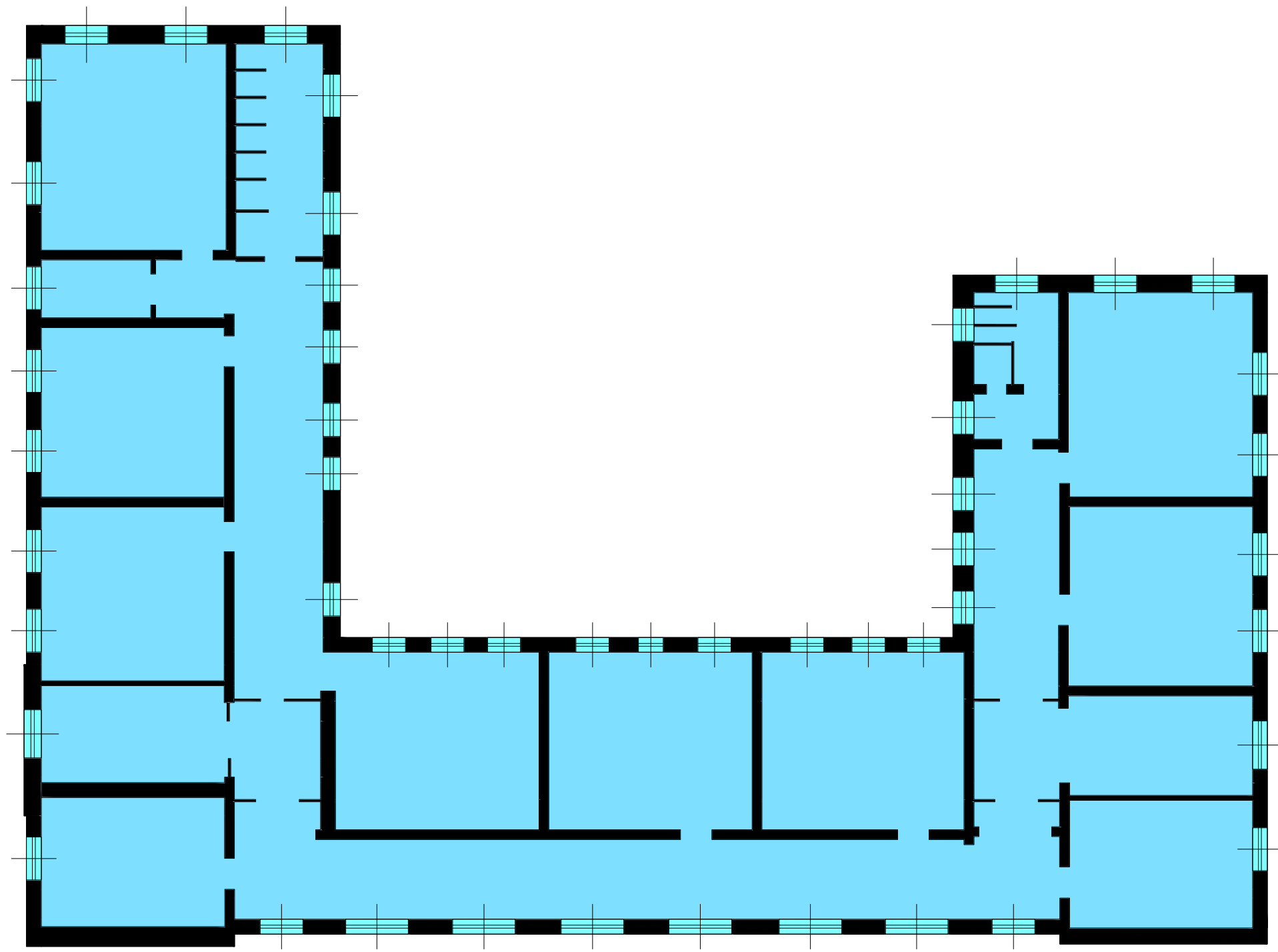

PIANO PRIMO

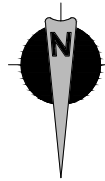

Legenda

Zona termica VTS

SERVIZIO DI DIAGNOSI ENERGETICA  
PROGRAMMA DI INVESTIMENTO KYOTO 3

Committente  
COMUNE DI  
GENOVA



SCUOLA MATERNA COMUNALE "ALICE"  
E SCUOLA ELEMENTARE "MARCONI"  
ALLEGATO B  
ZONE TERMICHE - Scala 1:200

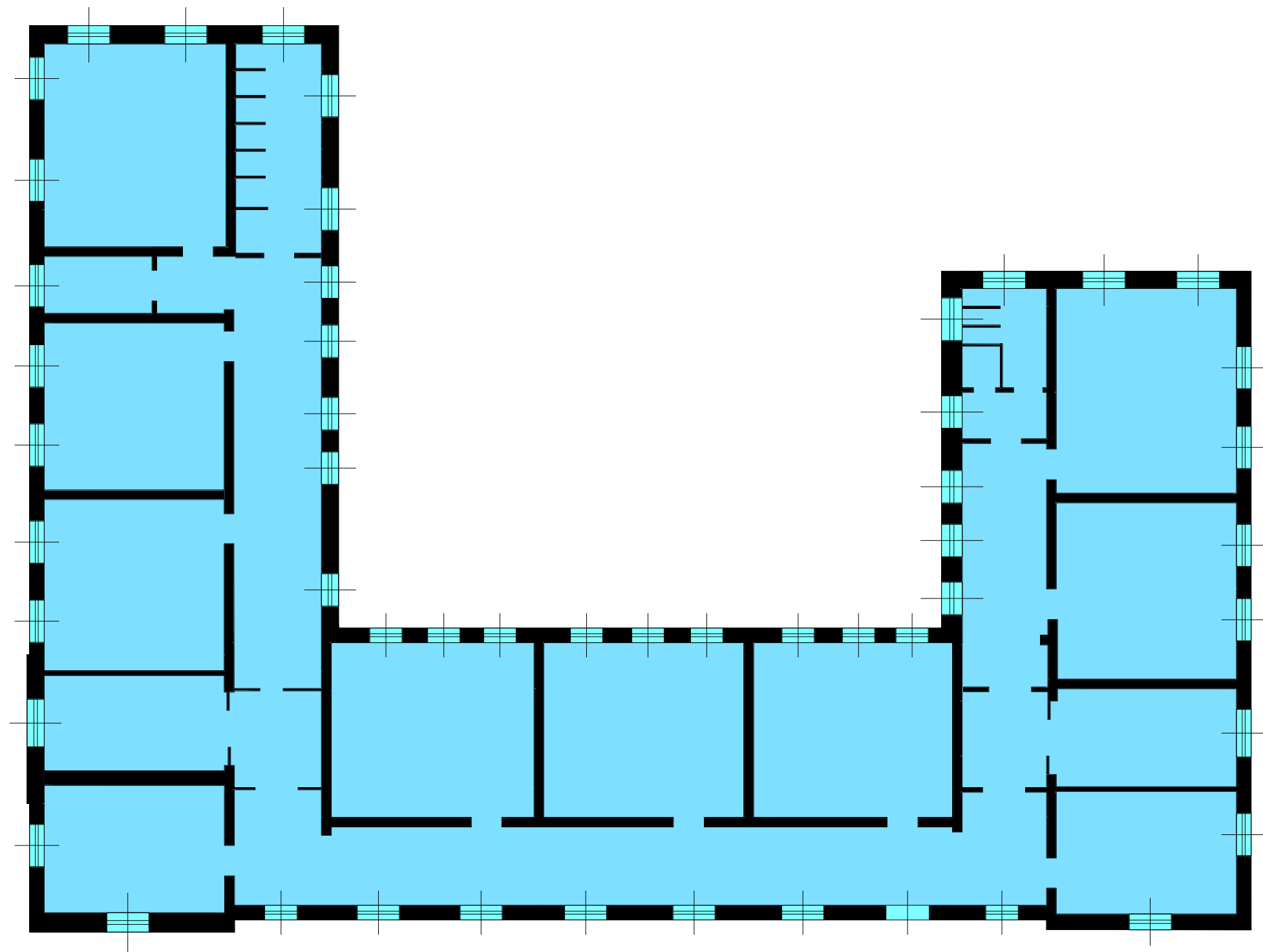

# PIANO SECONDO

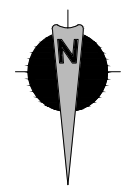

Legenda

Zona termica VTS

SERVIZIO DI DIAGNOSI ENERGETICA  
PROGRAMMA DI INVESTIMENTO KYOTO 3

Committente  
COMUNE DI  
GENOVA



SCUOLA MATERNA COMUNALE "ALICE"  
E SCUOLA ELEMENTARE "MARCONI"  
ALLEGATO B  
ZONE TERMICHE - Scala 1:200

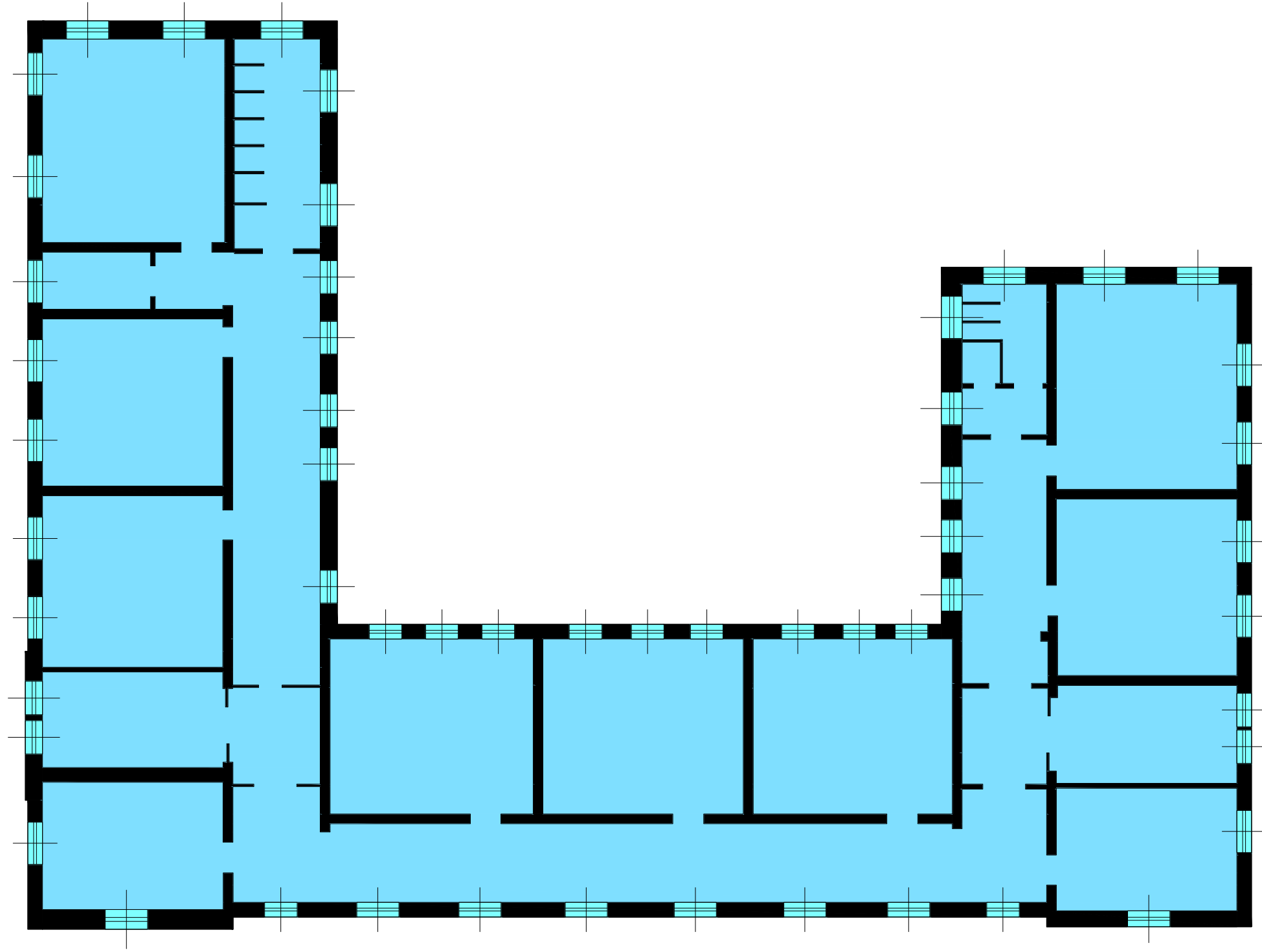

# PIANO TERZO

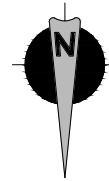

Legenda

Zona termica VTS

SERVIZIO DI DIAGNOSI ENERGETICA  
PROGRAMMA DI INVESTIMENTO KYOTO 3

Committente  
COMUNE DI  
GENOVA



SCUOLA MATERNA COMUNALE "ALICE"  
E SCUOLA ELEMENTARE "MARCONI"  
ALLEGATO B  
ZONE TERMICHE - Scala 1:200

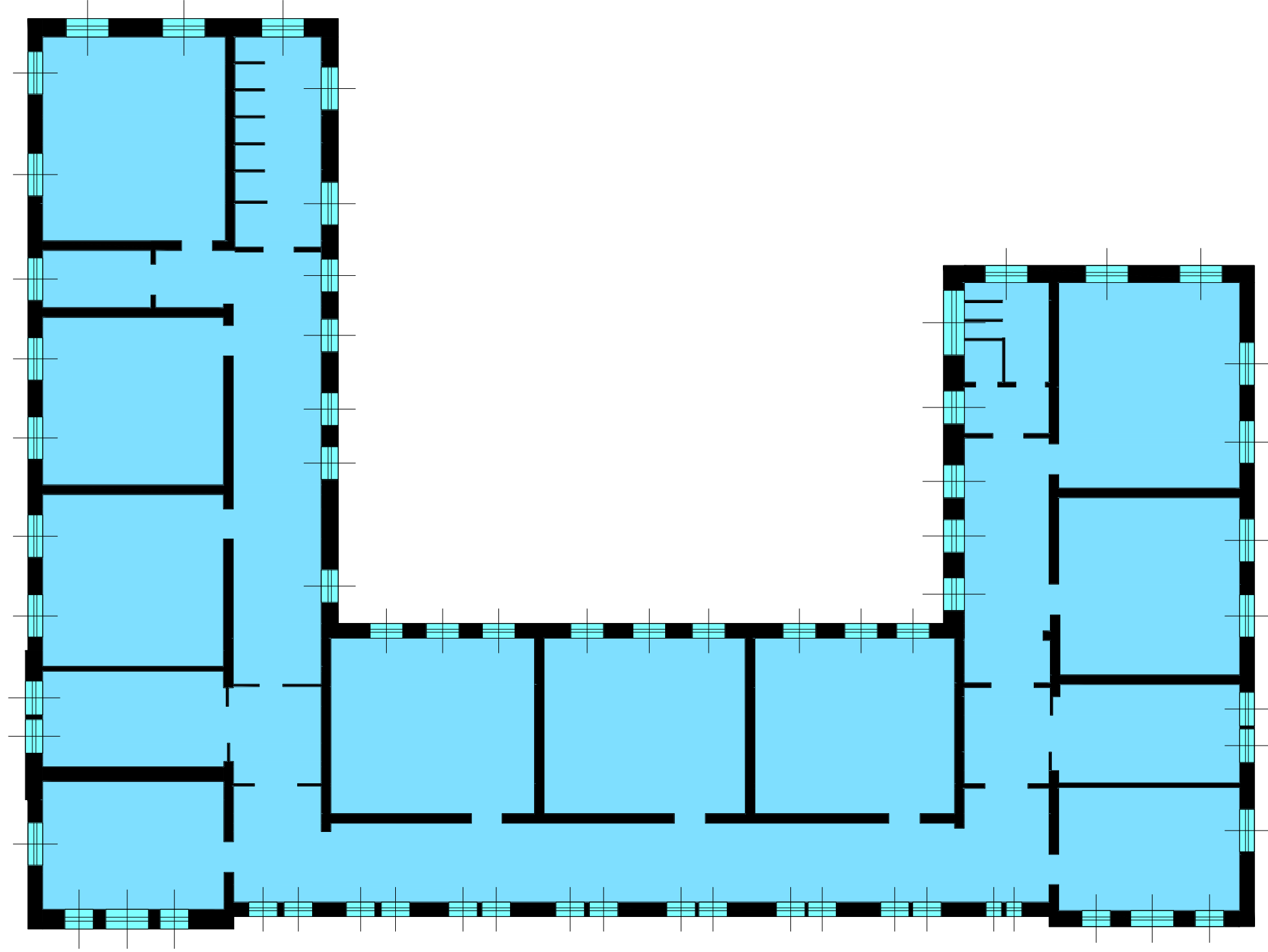

# PIANO QUARTO

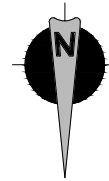

Legenda

Zona termica VTS

SERVIZIO DI DIAGNOSI ENERGETICA  
PROGRAMMA DI INVESTIMENTO KYOTO 3

Committente  
COMUNE DI  
GENOVA



SCUOLA MATERNA COMUNALE "ALICE"  
E SCUOLA ELEMENTARE "MARCONI"  
ALLEGATO B  
ZONE TERMICHE - Scala 1:200

